

URBANIZACIÓN
ATALAYA DE JARAZMÍN
 PARCELA R-3 / R-4

PORTAL 1, PLANTA SEGUNDA, VIVIENDA C



Superficies útiles por estancias	m ²
1 Salón - Comedor	24.65
2 Cocina	10.56
3 Lavadero cubierto	1.20
4 Dormitorio 1	12.01
5 Dormitorio 2	10.31
6 Dormitorio 3	9.64
7 Dormitorio 4	-
8 Vestidor	4.76
9 Baño 1	4.80
10 Aseo	3.76
11 Vestibulo	5.90
12 Pasillo	4.44
13 Terraza cubierta	5.18
Total superficie útil vivienda	97.21m²
Total superficie útil (según Decreto 218/05)	99.91m²
15 Lavadero descubierto	1.17
16 Jardín	-
17 Terraza descubierta 1	18.73
18 Terraza descubierta 2	-
Total superficie construida con elementos comunes y sup. abiertas (según Decreto 218/05)	133.51m²

Las superficies son aproximadas y podrán sufrir variaciones por necesidades técnicas durante la ejecución de la obra.

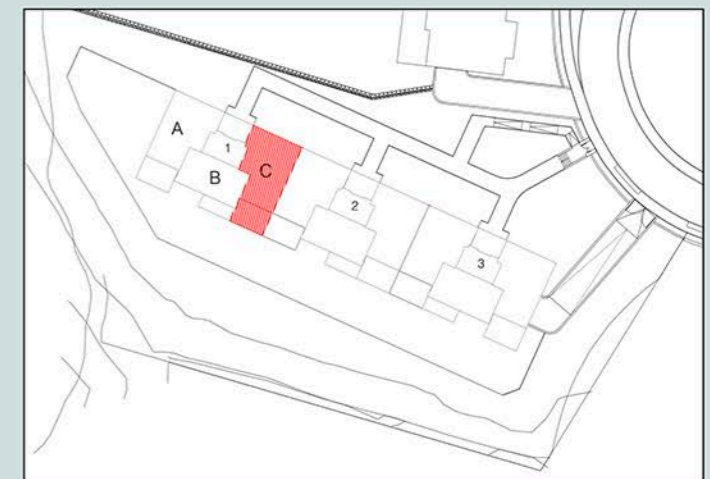

NOTA: 1) LOS GIROS DE LAS PUERTAS Y LA DISTRIBUCION DE APARATOS SANITARIOS NO ES VINCULANTE
 2) EL MOBILIARIO ES SOLO A TITULO INFORMATIVO
 3) LA DIMENSION DE LOS PILARES NO ES PRECEPTIVA